

Dopo l'acquisto, ecco tutti i passaggi per installare un

## impianto fotovoltaico da tetto

collegarlo alla rete e accedere agli incentivi (es. scambio sul posto o ritiro dedicato), con la procedura semplificata.

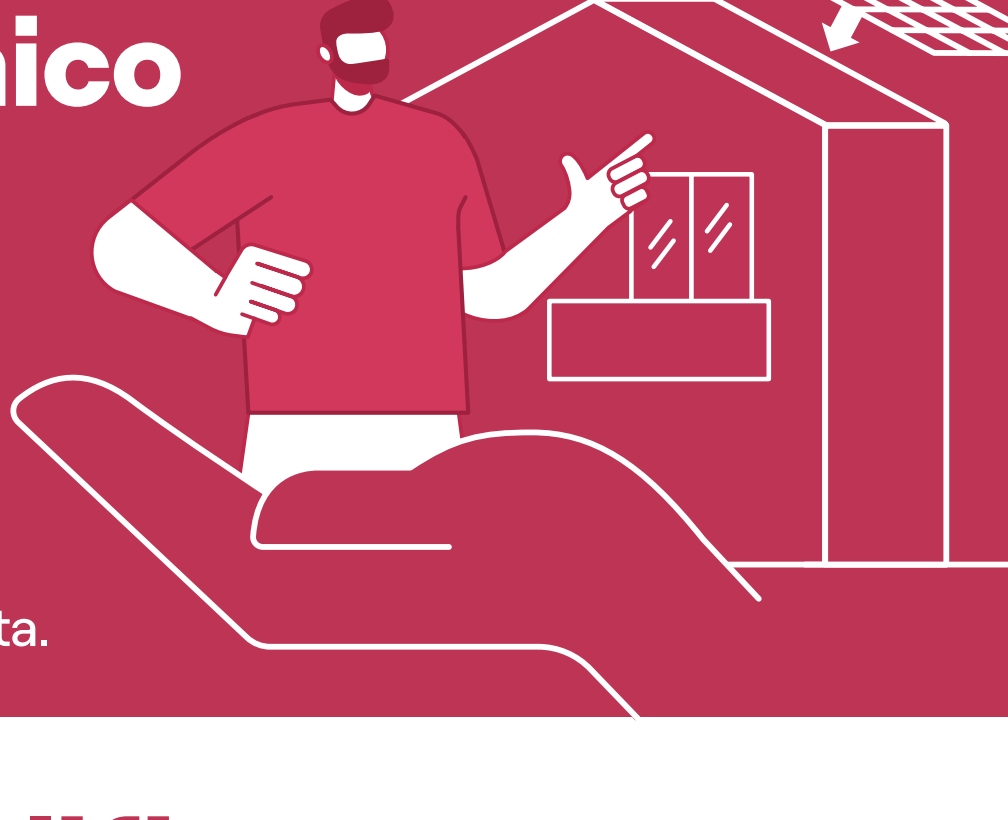

## Iter semplificato

### Quali sono i requisiti?

1. Avere un **contatore elettrico già attivo**
2. **Non deve essere presente un altro impianto di produzione di energia elettrica** collegato allo stesso contatore
3. L'impianto fotovoltaico dovrà avere una **potenza nominale massima di 200 kWp** per la cui connessione sono previsti lavori semplici
4. **L'area** su cui sorge l'abitazione non deve essere soggetta a **vincoli** di nessuna natura
5. Richiedere l'adesione ad un meccanismo incentivante, come ad esempio lo **scambio sul posto** o **ritiro dedicato**.

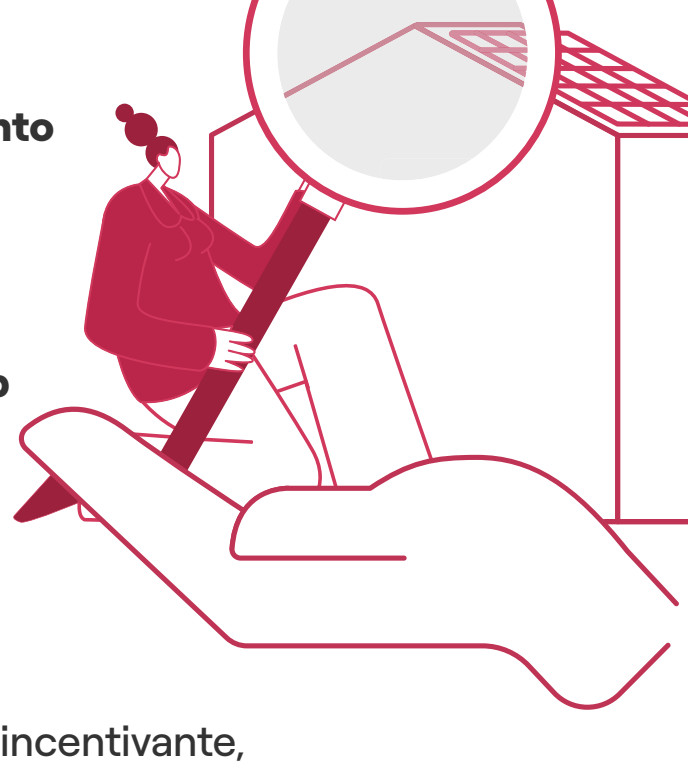

### Chi sono gli attori coinvolti?

#### Installatore

Figura professionale o azienda incaricata dell'installazione dell'impianto

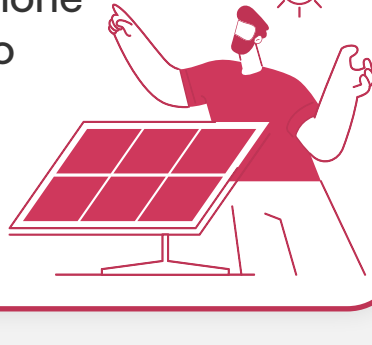

#### Tecnico

Esperto incaricato della gestione documentale e amministrativa



#### Distributore di rete

Società territorialmente competente per la gestione della rete di distribuzione dell'energia e del contatore (non coincide con la società che vende l'energia)

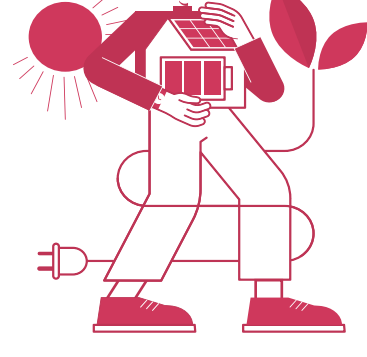

Spesso l'installatore (o l'azienda installatrice) si avvale di tecnici di propria fiducia per la gestione delle pratiche amministrative e degli adempimenti tecnici. È comunque possibile designare un tecnico indipendente.

### Quali sono gli step e chi è il responsabile di ogni attività?

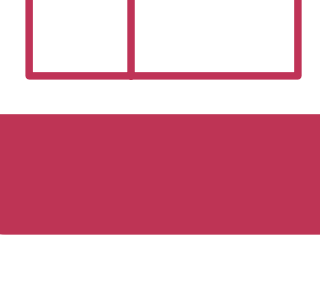

#### 1. Sopralluogo

Il sopralluogo serve a verificare che l'abitazione abbia i requisiti tecnici necessari per dare avvio all'iter di installazione dell'impianto.

**INSTALLATORE**



#### 2. Invio Modello Unico (Parte I)

Il tecnico, delegato del richiedente, presenta online al distributore di rete una domanda di connessione (**Parte I del Modello Unico**) corredata da tutta la documentazione necessaria.

**TECNICO**



#### 3. Verifica documentazione

Il distributore, entro **20 giorni lavorativi** dalla data di ricevimento del Modello Unico Parte I, **verifica** che l'impianto soddisfi tutti i requisiti necessari e se l'esito è positivo:

1. Invia la **comunicazione al Comune** (o alla Regione o alla Provincia autonoma) e al **GSE**;
2. Mette a disposizione il **Regolamento di Esercizio**;
3. Registra l'impianto fotovoltaico sul **portale Gaudi** di Terna;
4. Addebita al richiedente il **corrispettivo** onnicomprensivo per la connessione, pari a 100 € + IVA;

**DISTRIBUTORE**



#### 4. Installazione

L'installazione dell'impianto per legge può avvenire contestualmente o successivamente alla verifica del distributore di rete.

L'installatore e il cliente si accorderanno su quando iniziare i lavori. Al termine dell'installazione vengono rilasciati dall'installatore:

- la **dichiarazione di conformità**
- il **report del test dell'impianto** fotovoltaico.

**INSTALLATORE**

#### 5. Invio Modello Unico (Parte II)

Il tecnico compila e invia tramite portale online al distributore di rete il **Modello Unico Parte II** e il **Regolamento d'Esercizio**.



**TECNICO**

#### 6. Verifica documentazione

Il distributore ha fino a **10 giorni lavorativi** dalla ricezione del **Modello Unico Parte II** per validare la documentazione e, in caso di esito positivo, procedere all'attivazione della connessione dell'impianto alla rete, proponendo delle possibili **date per l'allaccio**.



**DISTRIBUTORE**

#### 7. Scelta della data di connessione

Il tecnico indica la **data prescelta** per l'allaccio tra quelle proposte, tramite il portale del distributore, e la comunica all'installatore.

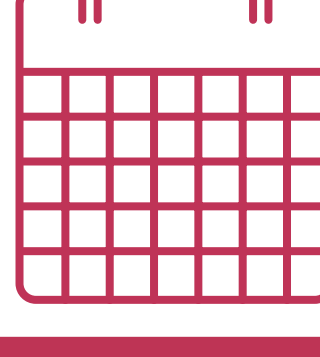

**TECNICO**

#### 8. Connessione alla rete e messa in funzione dell'impianto

L'**allaccio** dell'impianto alla rete avviene con la presenza dell'installatore in loco. Il distributore può essere presente o meno. Ha infatti facoltà di sostituire le verifiche in loco acquisendo un'autodichiarazione del soggetto richiedente (o del delegato).



**DISTRIBUTORE E INSTALLATORE**

#### 9. Incentivi GSE

Dopo l'allaccio, il distributore, entro **10 giorni lavorativi**, invia al GSE, ai fini dell'attivazione della convenzione di **scambio sul posto** o **ritiro dedicato** o altro meccanismo incentivante, le informazioni necessarie per accedere agli incentivi.



**DISTRIBUTORE**